



МИНИСТЕРСТВО ПРИРОДНЫХ РЕСУРСОВ И ЭКОЛОГИИ
РОССИЙСКОЙ ФЕДЕРАЦИИ
(Минприроды России)

П Р И К А З

г. МОСКВА

09.01.2024

№ 9



МИНИСТЕРСТВО ЮСТИЦИИ РОССИЙСКОЙ ФЕДЕРАЦИИ

ЗАРЕГИСТРИРОВАНО

Регистрационный № 77930

от "18" апреля 2024 г.

**Об установлении границ охранной зоны
государственного природного заповедника «Вишерский»
в Республике Коми и Свердловской области, а также об
утверждении Положения об охранной зоне государственного
природного заповедника «Вишерский»**

В соответствии с пунктами 5 и 9 Правил создания охранных зон отдельных категорий особо охраняемых природных территорий, установления их границ, определения режима охраны и использования земельных участков и водных объектов в границах таких зон, утвержденных постановлением Правительства Российской Федерации от 19.02.2015 № 138, и подпунктом 5.15 пункта 5 Положения о Министерстве природных ресурсов и экологии Российской Федерации, утвержденного постановлением Правительства Российской Федерации от 11.11.2015 № 1219, п р и к а з ы в а ю:

1. Установить границы охранной зоны государственного природного заповедника «Вишерский» в Республике Коми и Свердловской области согласно приложению № 1 к настоящему приказу.

2. Утвердить Положение об охранной зоне государственного природного заповедника «Вишерский» согласно приложению № 2 к настоящему приказу.

Исполняющий обязанности Министра

К.А. Цыганов

Приложение № 1
к приказу Министерства
природных ресурсов и экологии
Российской Федерации
от 09.01.2024 № 9

**ГРАНИЦЫ ОХРАННОЙ ЗОНЫ ГОСУДАРСТВЕННОГО
ПРИРОДНОГО ЗАПОВЕДНИКА «ВИШЕРСКИЙ»
В РЕСПУБЛИКЕ КОМИ И СВЕРДЛОВСКОЙ ОБЛАСТИ**

**I. Сведения о границах охранной зоны государственного
природного заповедника «Вишерский» (далее – объект) в Республике
Коми и Свердловской области**

п/п	Характеристики объекта	Описание характеристик
Объект на территории Республики Коми		
1.	Местоположение объекта	Республика Коми, Троицко-Печорский муниципальный район
2.	Площадь объекта +/- величина	48 798 884 кв.м. +/- 122 248 кв.м.
Объект на территории Свердловской области		
3.	Местоположение объекта	Свердловская область, Ивдельский городской округ
4.	Площадь объекта +/- величина	86 748 608 кв.м. +/- 162 993 кв.м.

**II. Сведения о местоположении границ объекта
на территории Республики Коми (система координат МСК-11, зона 5)**

Сведения о характерных точках границ объекта (метод определения координат характерных точек: аналитический, средняя квадратическая погрешность положения характерной точки (M_t), м: 5,00)		
Условные обозначения характерных точек границ	Координаты, м	
	X	Y
1	2	3
1	616452.84	5549306.07
2	616489.70	5549384.31
3	618145.24	5553333.85
4	618171.64	5553415.96
5	618248.58	5553655.20

6	618190.17	5553865.15
7	618176.61	5553927.86
8	618151.81	5554010.47
9	617495.32	5555892.14
10	617551.70	5555919.62
11	617635.83	5556008.71
12	617698.36	5556072.42
13	617809.28	5556117.72
14	617886.40	5556156.51
15	617960.52	5556202.24
16	618059.42	5556260.29
17	618287.82	5556518.33
18	618329.01	5556662.24
19	618346.22	5556707.56
20	618370.59	5556790.38
21	618380.07	5556832.50
22	618385.40	5556862.06
23	618409.02	5556895.22
24	618464.90	5556982.96
25	618546.90	5557131.86
26	618552.41	5557141.71
27	618622.23	5557266.25
28	618658.09	5557347.62
29	618704.42	5557454.08
30	618720.71	5557606.20
31	618726.05	5557694.96
32	618726.97	5557781.16
33	618735.61	5557800.63
34	618755.83	5557956.33
35	618808.79	5558030.42
36	618828.49	5558171.25
37	618922.98	5558355.28
38	618971.67	5558471.34
39	619021.56	5558573.88
40	619053.75	5558647.40
41	619076.72	5558706.17
42	619105.07	5558782.28
43	619123.29	5558861.42
44	619130.12	5558893.44
45	619146.21	5558993.31
46	619152.12	5559094.28
47	619152.55	5559148.06
48	619151.66	5559232.50

49	619142.84	5559295.24
50	619124.62	5559399.19
51	619111.58	5559439.40
52	619099.14	5559481.52
53	619045.56	5559622.64
54	618974.26	5559749.19
55	618947.99	5559823.10
56	619006.01	5559852.96
57	619057.22	5559882.59
58	619164.68	5559954.40
59	619249.42	5560024.74
60	619337.27	5560071.01
61	619404.08	5560113.06
62	619510.11	5560157.63
63	619609.68	5560210.54
64	619691.44	5560224.94
65	619798.32	5560250.09
66	619921.23	5560297.77
67	619961.70	5560317.77
68	620086.34	5560364.96
69	620104.30	5560375.39
70	620186.43	5560415.42
71	620237.26	5560449.03
72	620256.91	5560460.05
73	620362.76	5560497.27
74	620481.06	5560556.22
75	620555.16	5560603.96
76	620603.42	5560639.27
77	620723.80	5560725.86
78	620776.46	5560759.18
79	620844.14	5560780.19
80	620978.55	5560840.86
81	621115.04	5560918.39
82	621217.67	5560985.81
83	621333.84	5561114.94
84	621401.70	5561204.46
85	621430.65	5561244.25
86	621511.97	5561271.59
87	621550.10	5561293.13
88	621696.87	5561326.73
89	621721.65	5561340.20
90	621887.82	5561348.19
91	621984.68	5561352.85

92	622078.85	5561376.04
93	622299.55	5561428.32
94	622530.26	5561488.90
95	622603.56	5561507.50
96	622673.22	5561536.90
97	622873.20	5561621.32
98	622931.89	5561648.36
99	623146.05	5561755.55
100	623433.39	5561914.27
101	623686.81	5562051.79
102	623916.00	5562294.23
103	624026.24	5562393.47
104	624294.57	5562590.37
105	624509.92	5562720.19
106	624723.14	5562846.80
107	624837.75	5562895.66
108	625025.92	5562968.29
109	625129.24	5562989.77
110	625300.67	5563018.56
111	625471.36	5563037.75
112	625574.66	5563043.28
113	625814.83	5563034.49
114	625855.72	5563033.83
115	626078.24	5563034.78
116	626114.91	5563034.94
117	626347.04	5563052.99
118	626469.55	5563075.55
119	626594.33	5563098.52
120	626709.42	5563151.92
121	626787.51	5563188.16
122	626826.21	5563204.89
123	626898.37	5563248.37
124	627080.84	5563362.95
125	627129.58	5563395.58
126	627498.85	5563658.85
127	627505.39	5563663.54
128	627774.40	5563858.61
129	627912.88	5563944.65
130	628053.24	5564023.93
131	628205.46	5564091.66
132	628221.88	5564099.15
133	628385.43	5564175.48
134	628520.88	5564203.85

135	628600.26	5564225.13
136	628638.55	5564240.08
137	628814.45	5564300.96
138	628898.09	5564335.26
139	628938.67	5564355.20
140	629020.64	5564396.55
141	629125.86	5564481.12
142	629190.57	5564544.14
143	629427.03	5564785.27
144	629489.96	5564886.92
145	629556.62	5564998.70
146	629584.73	5565049.75
147	629673.61	5565248.06
148	629696.93	5565300.09
149	629755.51	5565484.58
150	629813.92	5565735.53
151	629829.79	5565803.73
152	629858.49	5566125.84
153	629862.01	5566185.21
154	629870.84	5566485.49
155	629809.76	5566806.11
156	629804.91	5566831.55
157	629797.33	5566862.52
158	629908.51	5566885.26
159	630057.82	5566915.79
160	630235.15	5567013.63
161	630392.92	5567100.68
162	630510.39	5567237.32
163	630641.89	5567390.28
164	630721.22	5567555.48
165	630779.16	5567676.13
166	630803.33	5567807.77
167	630817.60	5567885.46
168	630822.11	5567912.02
169	630846.56	5568068.81
170	630850.09	5568093.47
171	630858.81	5568160.30
172	630873.72	5568274.57
173	630862.26	5568389.23
174	630856.02	5568451.67
175	630854.86	5568504.30
176	630851.90	5568638.72
177	630813.54	5568767.59

178	630788.29	5568852.42
179	630754.23	5568948.61
180	630718.06	5569036.26
181	630681.27	5569125.41
182	630628.12	5569205.89
183	630570.11	5569293.74
184	630523.82	5569363.83
185	630466.48	5569425.23
186	630416.40	5569478.85
187	630377.71	5569518.06
188	630312.30	5569580.78
189	630218.99	5569702.57
190	630177.06	5569757.30
191	630094.13	5569839.24
192	630083.98	5569890.30
193	629985.75	5570046.55
194	629942.62	5570115.16
195	629912.48	5570163.11
196	629974.28	5570256.78
197	630004.03	5570319.14
198	630029.78	5570373.10
199	630106.77	5570436.13
200	630374.57	5570630.09
201	630429.36	5570684.37
202	630635.75	5570888.86
203	630665.76	5570919.90
204	630778.66	5571041.86
205	630877.09	5571148.19
206	630941.30	5571278.08
207	630984.32	5571365.10
208	631050.99	5571499.97
209	631071.63	5571627.48
210	631252.39	5571701.12
211	631284.88	5571715.04
212	631490.81	5571807.54
213	631502.82	5571806.00
214	631601.56	5571793.30
215	631700.86	5571800.30
216	631915.98	5571815.49
217	632046.79	5571833.46
218	632174.10	5571868.51
219	632235.74	5571892.26
220	632534.09	5572045.28

221	632684.59	5572268.83
222	632748.98	5572384.11
223	632797.63	5572506.87
224	632829.67	5572634.96
225	632874.39	5572881.97
226	632992.70	5573137.90
227	633016.12	5573192.79
228	633105.47	5573420.89
229	633170.68	5573587.37
230	633318.65	5573720.03
231	633405.67	5573919.91
232	633477.63	5574085.21
233	633493.99	5574122.77
234	633507.22	5574161.55
235	633672.30	5574645.51
236	633688.29	5574696.87
237	633738.86	5574876.15
238	633763.14	5574962.19
239	633783.04	5575167.47
240	633793.56	5575241.88
241	633850.57	5575551.75
242	633859.66	5575641.01
243	633857.25	5575773.23
244	633844.50	5575859.77
245	633835.89	5575903.10
246	633812.99	5575988.43
247	633796.86	5576029.56
248	633749.91	5576165.56
249	633686.87	5576104.38
250	633615.27	5576045.23
251	633512.39	5575939.71
252	633445.37	5575867.12
253	633368.62	5575783.19
254	633348.32	5575768.20
255	633332.06	5575767.49
256	633281.48	5575772.06
257	633201.16	5575769.44
258	633127.11	5575739.00
259	633009.03	5575703.48
260	632978.41	5575701.06
261	632930.58	5575698.43
262	632885.67	5575686.30
263	632841.26	5575589.71

264	632805.98	5575400.83
265	632789.71	5575285.78
266	632776.32	5575147.66
267	632725.75	5574968.39
268	632560.67	5574484.42
269	632488.70	5574319.13
270	632419.10	5574256.73
271	632338.78	5574199.01
272	632176.05	5574009.87
273	632174.27	5573785.68
274	632084.91	5573557.57
275	631913.02	5573185.75
276	631845.57	5572813.11
277	631630.43	5572797.93
278	631452.49	5572820.83
279	631377.29	5572826.04
280	631340.42	5572824.79
281	631268.06	5572803.87
282	630875.05	5572627.31
283	630523.78	5572484.20
284	630311.97	5572366.20
285	630215.51	5572252.29
286	630138.71	5572035.87
287	630099.26	5571879.18
288	630087.78	5571808.29
289	630044.76	5571721.28
290	629931.85	5571599.30
291	629725.47	5571394.82
292	629496.17	5571228.75
293	629340.93	5571101.66
294	629199.76	5570952.31
295	629141.21	5570833.23
296	629101.41	5570749.83
297	629079.32	5570716.33
298	629021.66	5570674.94
299	628985.18	5570666.12
300	628846.79	5570659.93
301	628690.08	5570633.88
302	628657.23	5570624.13
303	628634.27	5570597.92
304	628412.37	5570094.65
305	628558.45	5569970.75
306	628592.56	5569969.10

307	628817.36	5569916.81
308	628925.47	5569776.72
309	628995.86	5569703.82
310	629095.92	5569582.91
311	629139.05	5569514.29
312	629154.83	5569435.00
313	629277.48	5569240.18
314	629425.12	5569094.33
315	629564.92	5568911.86
316	629685.49	5568796.22
317	629735.57	5568742.61
318	629793.58	5568654.76
319	629829.75	5568567.12
320	629855.00	5568482.29
321	629857.02	5568390.81
322	629867.12	5568289.73
323	629858.40	5568222.90
324	629833.95	5568066.11
325	629819.68	5567988.41
326	629797.48	5567942.18
327	629752.02	5567889.29
328	629708.13	5567865.07
329	629579.62	5567838.79
330	629366.29	5567791.34
331	629218.45	5567740.64
332	629048.57	5567664.40
333	628510.45	5567426.86
334	628608.56	5567263.62
335	628701.11	5567055.41
336	628734.47	5566959.57
337	628774.42	5566835.04
338	628827.33	5566618.95
339	628867.95	5566405.66
340	628862.34	5566214.60
341	628839.86	5565962.25
342	628790.38	5565749.68
343	628760.98	5565657.09
344	628695.92	5565511.93
345	628629.26	5565400.14
346	628476.50	5565244.36
347	628301.29	5565181.59
348	628060.60	5565127.53
349	627798.92	5565005.40

350	627603.00	5564918.23
351	627402.81	5564805.16
352	627216.24	5564689.23
353	626918.31	5564473.19
354	626549.02	5564209.92
355	626366.54	5564095.34
356	626288.46	5564059.12
357	626217.39	5564046.02
358	626073.96	5564034.87
359	625851.43	5564033.93
360	625566.22	5564044.37
361	625388.69	5564034.86
362	625161.87	5564009.36
363	624944.55	5563972.86
364	624742.18	5563930.77
365	624461.48	5563822.44
366	624269.72	5563740.69
367	623996.43	5563578.40
368	623739.43	5563423.48
369	623394.29	5563170.20
370	623216.92	5563010.55
371	623069.64	5562854.73
372	622953.10	5562791.50
373	622680.26	5562640.80
374	622484.26	5562542.69
375	622284.29	5562458.27
376	622059.98	5562401.35
377	621839.76	5562347.14
378	621520.52	5562331.78
379	621480.89	5562332.50
380	621440.67	5562325.79
381	621345.77	5562274.19
382	621328.80	5562270.55
383	621304.54	5562274.52
384	621284.09	5562282.66
385	621254.60	5562282.49
386	621226.63	5562271.37
387	621177.10	5562231.12
388	621111.08	5562193.80
389	621066.74	5562179.81
390	620993.04	5562180.40
391	620957.53	5562173.10
392	620925.44	5562145.48

393	620900.17	5562123.35
394	620872.23	5562118.00
395	620816.09	5562121.24
396	620763.09	5562118.87
397	620719.87	5562094.12
398	620698.91	5562063.61
399	620691.41	5562022.64
400	620678.86	5561997.23
401	620652.41	5561977.13
402	620618.68	5561943.53
403	620595.96	5561893.51
404	620586.08	5561854.15
405	620578.10	5561795.60
406	620577.52	5561774.49
407	620562.03	5561754.08
408	620537.62	5561740.74
409	620497.94	5561736.87
410	620445.55	5561737.88
411	620415.66	5561734.32
412	620394.65	5561723.35
413	620362.33	5561690.93
414	620346.73	5561670.75
415	620317.80	5561652.43
416	620278.77	5561652.75
417	620209.13	5561663.27
418	620168.14	5561669.56
419	620131.67	5561667.47
420	620104.56	5561664.09
421	620083.38	5561655.90
422	620059.51	5561635.77
423	620045.16	5561608.80
424	620025.58	5561577.27
425	619998.24	5561545.22
426	619987.56	5561528.98
427	619981.23	5561510.30
428	619990.69	5561472.97
429	619994.29	5561448.65
430	619989.57	5561431.35
431	619975.93	5561421.69
432	619959.00	5561419.45
433	619924.97	5561422.11
434	619895.14	5561428.92
435	619857.28	5561428.22

436	619832.51	5561418.67
437	619814.80	5561388.56
438	619782.50	5561366.27
439	619769.06	5561355.62
440	619749.68	5561347.42
441	619730.48	5561339.18
442	619716.82	5561324.76
443	619697.47	5561296.62
444	619687.62	5561284.56
445	619668.83	5561275.95
446	619631.91	5561266.86
447	619601.58	5561262.33
448	619566.92	5561259.41
449	619542.17	5561253.83
450	619527.12	5561240.41
451	619509.61	5561218.23
452	619506.16	5561211.28
453	619498.17	5561206.18
454	619486.63	5561208.27
455	619477.70	5561212.91
456	619429.77	5561221.67
457	619400.24	5561216.72
458	619381.44	5561206.31
459	619367.87	5561204.42
460	619356.84	5561218.44
461	619352.80	5561236.41
462	619340.73	5561247.27
463	619323.59	5561247.41
464	619293.61	5561233.10
465	619239.48	5561189.11
466	619209.90	5561177.19
467	619178.95	5561170.07
468	619149.92	5561149.78
469	619120.81	5561119.54
470	619090.77	5561074.36
471	619077.10	5561059.12
472	619061.72	5561054.08
473	619015.54	5561058.62
474	618989.43	5561057.44
475	618969.62	5561045.44
476	618948.63	5561036.25
477	618912.56	5561033.75
478	618888.59	5561024.76

479	618877.32	5561009.92
480	618873.66	5560976.68
481	618867.55	5560959.00
482	618844.10	5560941.06
483	618816.56	5560934.31
484	618788.07	5560933.54
485	618765.17	5560935.11
486	618744.15	5560946.44
487	618704.58	5560954.52
488	618631.78	5560942.95
489	618587.22	5560925.58
490	618580.35	5560900.04
491	618576.42	5560862.75
492	618576.84	5560800.87
493	618571.10	5560767.25
494	618556.41	5560748.26
495	618505.20	5560718.62
496	618457.32	5560696.74
497	618414.73	5560669.28
498	618397.08	5560662.14
499	618377.99	5560666.49
500	618359.88	5560667.62
501	618346.31	5560662.55
502	618315.66	5560642.29
503	618226.54	5560578.86
504	618182.60	5560547.36
505	618141.62	5560524.54
506	618101.21	5560504.35
507	618039.36	5560464.20
508	618018.10	5560445.84
509	617985.91	5560416.96
510	617968.79	5560381.70
511	617953.41	5560336.22
512	617940.98	5560260.81
513	617933.18	5560195.33
514	617920.91	5560138.08
515	617916.77	5560078.74
516	617924.37	5560000.65
517	617928.46	5559942.38
518	617930.57	5559751.26
519	617934.77	5559660.29
520	617938.49	5559601.96
521	617945.75	5559562.59

522	617961.16	5559520.84
523	617998.61	5559470.75
524	618033.81	5559413.89
525	618044.98	5559375.41
526	618055.40	5559310.71
527	618060.69	5559287.40
528	618077.82	5559262.16
529	618113.80	5559226.82
530	618140.03	5559198.11
531	618152.48	5559155.99
532	618152.06	5559102.22
533	618145.22	5559070.20
534	618122.25	5559011.42
535	618060.19	5558883.87
536	618015.67	5558777.75
537	618003.08	5558753.21
538	617980.76	5558734.34
539	617955.86	5558727.49
540	617898.79	5558714.81
541	617862.62	5558700.75
542	617836.70	5558671.87
543	617834.86	5558616.31
544	617833.52	5558546.80
545	617833.03	5558484.66
546	617851.28	5558451.05
547	617854.90	5558430.31
548	617852.36	5558412.19
549	617839.66	5558394.42
550	617795.55	5558339.26
551	617766.85	5558278.42
552	617756.54	5558209.38
553	617760.11	5558156.96
554	617766.24	5558101.94
555	617762.55	5558073.47
556	617744.58	5558032.99
557	617722.23	5557977.99
558	617717.97	5557891.77
559	617722.03	5557804.52
560	617725.09	5557775.11
561	617724.07	5557710.68
562	617676.61	5557624.59
563	617592.86	5557476.67
564	617546.14	5557411.08

565	617487.57	5557348.81
566	617443.36	5557298.97
567	617419.49	5557254.13
568	617396.67	5557188.18
569	617391.35	5557120.89
570	617392.91	5557065.91
571	617397.93	5557031.49
572	617388.86	5557000.98
573	617367.84	5556991.43
574	617315.55	5556975.94
575	617260.13	5556950.14
576	617227.65	5556927.21
577	617203.76	5556913.83
578	617167.45	5556901.41
579	617142.61	5556897.59
580	617119.68	5556888.99
581	617087.19	5556871.79
582	617048.02	5556846.95
583	617026.04	5556830.71
584	617014.58	5556817.33
585	617004.07	5556801.09
586	616994.51	5556778.16
587	616986.87	5556760.00
588	616977.32	5556737.07
589	616966.81	5556725.61
590	616951.52	5556712.23
591	616934.32	5556704.59
592	616913.30	5556701.72
593	616895.15	5556700.77
594	616878.90	5556694.08
595	616857.88	5556680.70
596	616840.69	5556663.50
597	616820.62	5556644.39
598	616804.38	5556636.75
599	616783.36	5556631.02
600	616762.34	5556637.70
601	616743.23	5556646.30
602	616724.12	5556652.99
603	616700.23	5556659.68
604	616682.08	5556657.77
605	616661.06	5556650.13
606	616644.82	5556635.79
607	616628.57	5556622.42

608	616616.15	5556605.22
609	616603.73	5556596.62
610	616586.53	5556590.89
611	616570.29	5556588.02
612	616548.31	5556580.38
613	616527.29	5556571.78
614	616505.32	5556565.09
615	616487.16	5556558.40
616	616467.10	5556555.53
617	616438.44	5556553.62
618	616412.64	5556550.76
619	616384.93	5556544.07
620	616361.04	5556536.43
621	616340.02	5556532.60
622	616316.14	5556526.87
623	616300.85	5556519.23
624	616286.52	5556511.58
625	616269.32	5556502.03
626	616255.94	5556491.52
627	617205.31	5553681.31
628	615565.60	5549771.90
629	612991.52	5549862.18
630	612708.23	5542109.85
631	612671.65	5541108.43
632	612675.20	5541108.31
633	612718.82	5541107.82
634	612805.91	5541112.54
635	612992.46	5541132.36
636	613284.61	5541261.41
637	613536.71	5541488.40
638	613603.11	5541659.10
639	613637.04	5541733.69
640	613666.23	5541815.89
641	613688.17	5541900.31
642	613702.68	5541986.31
643	613709.65	5542073.26
644	613954.48	5548827.70
645	615573.73	5548769.84
646	615660.11	5548774.28
647	615745.78	5548786.14
648	615830.11	5548805.35
649	615906.58	5548829.73
650	616114.31	5548888.08

651	616254.58	5549044.53
652	616303.93	5549094.36
653	616359.61	5549160.55
654	616409.36	5549231.30
1	616452.84	5549306.07

**III. Сведения о местоположении границ
объекта на территории Свердловской области**

Система координат МСК-66, зона 1		
Сведения о характерных точках границ объекта (метод определения координат характерных точек: аналитический, средняя квадратическая погрешность положения характерной точки (M_t), м: 5,00)		
Условные обозначения характерных точек границ	Координаты, м	
	X	Y
1	2	3
1	928606.48	1462948.14
2	928650.52	1462963.02
3	928698.08	1462968.59
4	928728.49	1462972.89
5	928844.12	1463015.59
6	928916.12	1463050.54
7	928996.09	1463058.11
8	929046.84	1463056.67
9	929063.02	1463058.37
10	929082.35	1463074.58
11	929153.76	1463163.05
12	929216.13	1463239.62
13	929312.29	1463351.24
14	929380.08	1463414.68
15	929439.20	1463479.60
16	929372.28	1463588.66
17	929203.31	1463729.26
18	929167.02	1463754.43
19	929131.93	1463781.26
20	929055.29	1463825.01
21	929016.97	1463846.97
22	928935.23	1463880.23
23	928894.35	1463896.95
24	928808.94	1463919.14
25	928678.82	1463943.04
26	928546.55	1463945.58

27	928236.94	1463935.71
28	928153.28	1463941.00
29	928008.09	1464002.60
30	927882.04	1464046.43
31	927832.80	1464059.95
32	927482.45	1464227.94
33	927402.07	1464262.25
34	927360.22	1464274.85
35	927233.90	1464309.26
36	927103.79	1464324.93
37	926972.76	1464323.48
38	926855.30	1464314.48
39	926767.74	1464305.76
40	926690.15	1464329.57
41	926625.64	1464342.06
42	926536.51	1464359.31
43	926431.83	1464379.57
44	926251.53	1464375.72
45	926202.50	1464374.67
46	926153.80	1464368.83
47	925972.63	1464348.77
48	925923.31	1464422.82
49	925881.91	1464512.07
50	925816.98	1464623.02
51	925741.85	1464731.69
52	925648.62	1464817.00
53	925546.48	1464895.50
54	925435.11	1464960.24
55	925339.50	1465005.64
56	925229.81	1465119.91
57	925223.60	1465175.53
58	925195.64	1465329.52
59	925176.78	1465433.36
60	924916.77	1466065.94
61	924743.66	1466315.72
62	924604.76	1466516.13
63	924389.18	1466630.09
64	923866.33	1466906.47
65	923704.28	1466931.29
66	923533.02	1467061.93
67	923237.00	1467084.00
68	923068.90	1467096.54
69	922802.49	1467144.30

70	922621.32	1467146.90
71	922469.26	1467181.77
72	922442.94	1467187.81
73	922064.08	1467253.39
74	921938.96	1467267.01
75	921644.63	1467280.39
76	921556.66	1467280.51
77	921366.90	1467272.43
78	921191.52	1467264.95
79	921029.18	1467198.18
80	920941.53	1467162.13
81	920876.34	1467135.32
82	920815.56	1467099.63
83	920685.91	1467023.49
84	920593.94	1466969.49
85	920515.43	1466897.29
86	920362.87	1466757.00
87	920243.68	1466778.06
88	920140.01	1466796.38
89	920034.80	1466792.70
90	919872.16	1466787.01
91	919797.33	1466784.40
92	919723.74	1466770.67
93	919669.10	1466760.48
94	919635.76	1466754.48
95	919583.78	1466745.13
96	919533.08	1466730.36
97	919287.50	1466658.82
98	918942.87	1466790.56
99	918811.85	1466840.65
100	918672.11	1466852.75
101	918417.23	1466874.81
102	918284.59	1466897.42
103	918171.97	1466936.13
104	917996.55	1466996.44
105	917811.17	1466989.80
106	917431.96	1466976.22
107	917320.35	1467019.88
108	917279.90	1467035.70
109	917238.23	1467047.96
110	917045.29	1467104.70
111	916786.10	1467189.70
112	916726.33	1467209.29

113	916596.22	1467234.48
114	916470.86	1467258.75
115	916343.43	1467250.73
116	916174.90	1467240.13
117	916061.11	1467232.97
118	915951.84	1467200.37
119	915788.14	1467151.52
120	915711.49	1467113.48
121	915435.44	1466976.45
122	915299.00	1466930.48
123	915285.25	1466925.73
124	914795.48	1466752.70
125	914753.60	1466736.85
126	914629.24	1466686.54
127	914531.94	1466674.89
128	914508.26	1466672.21
129	914404.13	1466690.02
130	914369.88	1466714.62
131	914199.10	1466862.10
132	914034.77	1467003.99
133	913862.17	1467054.48
134	913821.77	1467145.00
135	913782.53	1467206.77
136	913684.42	1467361.21
137	913592.97	1467471.03
138	913562.61	1467517.92
139	913388.52	1467995.35
140	913285.11	1468278.95
141	913042.03	1468457.92
142	912868.58	1468585.62
143	912785.64	1468625.77
144	912666.36	1468683.51
145	912617.52	1468721.04
146	912570.83	1468756.90
147	912455.36	1468825.72
148	912180.80	1468989.36
149	911862.23	1468963.36
150	911696.93	1468949.87
151	911576.03	1468932.51
152	911233.94	1468861.86
153	911129.03	1468834.18
154	911027.74	1468795.29
155	910882.71	1468730.38

156	910290.87	1468645.94
157	910283.17	1468644.82
158	909758.15	1468565.74
159	909669.83	1468548.34
160	909474.59	1468500.65
161	909372.07	1468480.55
162	909343.13	1468485.39
163	909253.96	1468500.32
164	909163.55	1468499.01
165	908947.51	1468495.87
166	908656.19	1468491.63
167	908412.75	1468331.55
168	907730.42	1467882.85
169	907469.79	1467763.79
170	907421.51	1467740.15
171	907080.74	1467561.76
172	906879.64	1467456.48
173	906743.71	1467274.67
174	906592.38	1467072.25
175	906156.15	1466588.39
176	906151.66	1466591.84
177	906120.20	1466629.87
178	906092.72	1466671.18
179	906042.54	1466744.80
180	905974.29	1466844.95
181	905884.09	1466925.89
182	905770.76	1467027.58
183	905622.08	1467129.83
184	905574.32	1467155.56
185	905437.63	1467229.18
186	905355.32	1467288.39
187	905144.05	1467479.63
188	904965.74	1467641.51
189	904735.57	1467802.85
190	904645.57	1467865.93
191	904544.01	1467907.96
192	904407.30	1467964.53
193	904351.00	1467985.87
194	904228.19	1468028.23
195	904179.23	1468045.11
196	904128.80	1468056.85
197	903688.19	1468159.38
198	903684.95	1468160.13

199	903614.59	1468176.25
200	903586.45	1468200.86
201	903525.16	1468240.39
202	903486.36	1468265.42
203	903478.03	1468272.36
204	903304.48	1468417.02
205	902988.18	1468497.90
206	902913.99	1468513.89
207	902807.51	1468532.65
208	902752.27	1468542.39
209	902582.88	1468552.95
210	902555.76	1468554.64
211	902417.26	1468555.74
212	902213.45	1468574.25
213	901724.23	1468651.44
214	901568.18	1468676.41
215	901497.19	1468698.10
216	901201.84	1468775.42
217	900926.43	1468770.94
218	900744.22	1468735.67
219	900577.70	1468688.34
220	900498.72	1468649.99
221	900364.85	1468584.97
222	900231.33	1468478.89
223	900087.05	1468376.54
224	899905.92	1468251.98
225	899894.23	1468243.81
226	899869.20	1468226.07
227	899857.35	1468223.91
228	899782.32	1468197.49
229	899567.88	1468121.95
230	899492.40	1468095.36
231	899422.11	1468057.10
232	899211.88	1467942.68
233	899046.22	1467863.95
234	898745.39	1467725.96
235	898655.15	1467684.56
236	898574.81	1467626.22
237	898437.71	1467526.67
238	898286.48	1467389.05
239	898163.19	1467204.30
240	898112.09	1467097.43
241	898073.62	1467016.98

242	898050.00	1466930.99
243	898037.39	1466885.11
244	898023.11	1466833.13
245	898014.50	1466779.92
246	898007.44	1466736.24
247	897997.53	1466674.97
248	897995.27	1466612.96
249	897990.65	1466486.11
250	897955.24	1466183.69
251	897930.67	1465972.62
252	897926.92	1465933.81
253	897907.03	1465675.74
254	897911.64	1465604.85
255	897922.40	1465439.60
256	897865.67	1465367.92
257	897775.74	1465183.37
258	897723.41	1465075.98
259	897653.91	1464758.54
260	897665.84	1464610.09
261	897668.65	1464575.09
262	897670.28	1464355.98
263	897569.48	1464319.50
264	897457.33	1464291.00
265	897364.74	1464267.46
266	897175.54	1464178.52
267	896907.17	1464018.92
268	896762.48	1463893.27
269	896722.65	1463849.41
270	896633.25	1463750.97
271	896545.69	1463687.24
272	896540.38	1463683.35
273	896338.94	1463534.68
274	896248.88	1463445.51
275	895944.45	1463133.01
276	895895.44	1463078.88
277	895684.73	1462828.34
278	895629.85	1462756.78
279	895534.81	1462620.51
280	895163.21	1462364.25
281	894619.62	1462022.27
282	894159.03	1461718.66
283	894062.71	1461653.61
284	893686.03	1461679.50

285	893301.18	1461706.71
286	893235.31	1461719.26
287	893198.61	1461733.28
288	893116.31	1461770.72
289	892934.76	1461866.49
290	892899.28	1461884.32
291	892792.93	1461935.13
292	892697.87	1461974.67
293	892615.29	1462004.13
294	892492.50	1462039.27
295	892416.27	1462055.91
296	892354.17	1462067.41
297	892308.59	1462074.38
298	892132.81	1462085.55
299	892066.97	1462083.92
300	891947.69	1462080.96
301	891832.45	1462050.02
302	891639.91	1461998.32
303	891531.05	1461937.33
304	891313.79	1461815.62
305	891151.68	1461726.21
306	891068.24	1461674.70
307	890943.63	1461589.05
308	890820.77	1461489.42
309	890675.06	1461350.79
310	890601.32	1461272.66
311	890401.04	1461036.20
312	890353.41	1460975.34
313	890186.76	1460744.57
314	889958.55	1460465.71
315	889485.10	1459985.88
316	889314.10	1459812.59
317	889241.92	1459580.07
318	889145.39	1459269.07
319	889083.58	1459182.03
320	889051.24	1458935.80
321	889040.90	1458857.00
322	888994.00	1458712.86
323	888980.48	1458588.90
324	888967.99	1458552.74
325	888840.01	1458618.37
326	888782.61	1458647.81
327	888721.90	1458669.63

328	888536.47	1458736.26
329	888372.62	1458778.66
330	888234.89	1458814.30
331	888092.69	1458810.11
332	888008.91	1458807.64
333	887717.53	1458806.53
334	887572.14	1458795.34
335	887440.31	1458775.44
336	887343.51	1458755.90
337	887250.35	1458732.25
338	887163.67	1458706.01
339	887004.47	1458649.83
340	886717.93	1458732.49
341	886631.06	1458753.39
342	886517.97	1458775.31
343	886364.48	1458792.90
344	886042.09	1458804.75
345	885860.44	1458794.87
346	885599.86	1458756.70
347	885593.57	1458755.75
348	885168.37	1458690.70
349	885017.73	1458667.66
350	884880.81	1458600.78
351	884637.54	1458481.97
352	884628.62	1458480.89
353	884581.19	1458479.53
354	884487.97	1458476.86
355	884396.86	1458456.99
356	884054.43	1458382.32
357	883923.05	1458353.67
358	883836.67	1458308.47
359	883677.24	1458371.32
360	883503.04	1458399.36
361	883476.33	1458464.66
362	883210.18	1458635.26
363	883180.00	1458654.60
364	883052.16	1458736.55
365	882880.91	1458783.68
366	882759.07	1458817.21
367	882632.72	1458819.37
368	882451.03	1458822.48
369	882126.36	1458870.99
370	882050.63	1458879.37

371	881752.77	1458900.89
372	881695.26	1458905.04
373	881637.65	1458902.55
374	881376.87	1458891.31
375	881361.32	1459089.06
376	881276.24	1459261.46
377	881229.51	1459356.17
378	881189.99	1459414.12
379	881081.13	1459573.75
380	880965.61	1459666.74
381	880787.73	1459809.92
382	880732.75	1459851.15
383	880622.53	1459928.02
384	880514.53	1460003.35
385	880390.70	1460048.14
386	880188.61	1460121.25
387	880038.63	1460162.63
388	879944.38	1460180.88
389	879808.20	1460197.67
390	879688.95	1460204.11
391	879677.83	1460204.65
392	879605.39	1460207.76
393	879408.80	1460205.60
394	879224.73	1460149.86
395	879170.65	1460130.44
396	879079.28	1460097.64
397	879030.32	1460068.40
398	878959.54	1460077.48
399	878907.65	1460082.76
400	878781.23	1460092.30
401	878740.93	1460095.35
402	878482.59	1460093.94
403	878319.06	1460093.05
404	878144.17	1460033.20
405	877579.35	1459995.58
406	877287.31	1459987.79
407	877113.00	1459990.13
408	876931.10	1459999.89
409	876677.21	1460021.43
410	876462.17	1460016.46
411	876278.16	1459992.23
412	876233.58	1459979.31
413	876046.94	1460051.45

414	875906.69	1460094.14
415	875789.86	1460120.52
416	875764.26	1460125.95
417	875594.68	1460159.59
418	875397.31	1460207.25
419	875380.50	1460211.16
420	874951.01	1460307.05
421	874862.12	1460322.72
422	874690.72	1460345.01
423	874267.29	1460400.09
424	873934.72	1460132.27
425	873734.67	1459971.18
426	873731.79	1459968.28
427	873482.07	1460096.15
428	873477.17	1460098.86
429	873397.71	1460224.27
430	873037.00	1460793.58
431	872983.58	1460877.90
432	872732.90	1461139.66
433	872563.23	1461316.83
434	872330.83	1461395.35
435	871510.70	1461672.41
436	871378.00	1461680.57
437	871011.92	1461703.07
438	869544.99	1462038.53
439	869390.37	1462025.65
440	869286.67	1462017.01
441	869080.97	1462197.70
442	868796.71	1462243.54
443	868584.91	1462277.70
444	868484.51	1462411.96
445	868057.38	1462636.57
446	867854.06	1462743.49
447	867624.47	1462750.93
448	867456.18	1462756.39
449	867012.71	1462844.69
450	866779.88	1462959.26
451	866668.53	1462985.28
452	866045.89	1463130.76
453	865889.92	1463167.21
454	865730.38	1463153.10
455	864791.68	1463070.11
456	864711.14	1463066.54

457	864558.67	1463081.23
458	864533.18	1463085.13
459	864348.68	1463140.88
460	864145.62	1463202.23
461	863935.15	1463175.84
462	863886.52	1463169.74
463	863804.68	1463159.48
464	863725.63	1463135.94
465	863644.34	1463111.74
466	863611.88	1463134.51
467	863592.59	1463146.77
468	863222.06	1463382.16
469	863067.50	1463480.35
470	862888.17	1463517.39
471	862773.82	1463541.01
472	862662.45	1463624.92
473	862461.16	1463776.59
474	862212.03	1463814.71
475	862183.82	1463819.02
476	861957.41	1463853.66
477	861738.50	1463786.28
478	861710.98	1463777.81
479	861345.52	1463665.31
480	861148.42	1463337.66
481	861049.41	1463173.07
482	861011.47	1463126.87
483	860937.62	1463203.89
484	860800.37	1463290.91
485	860580.43	1463503.28
486	860511.50	1463569.83
487	860431.19	1463622.08
488	860317.95	1463695.75
489	860219.74	1463755.58
490	860160.64	1463791.58
491	859996.53	1463862.69
492	859860.43	1463921.67
493	859554.14	1463958.86
494	859444.75	1463969.41
495	859158.22	1463939.32
496	858880.83	1463866.85
497	858319.97	1464190.87
498	858097.59	1464294.53
499	857884.17	1464334.50

500	857754.36	1464350.12
501	857667.10	1464353.05
502	857579.99	1464346.36
503	857494.19	1464330.15
504	857451.23	1464322.18
505	857367.62	1464296.80
506	857286.55	1464264.23
507	857171.02	1464202.46
508	857098.91	1464153.11
509	857032.71	1464096.19
510	856999.48	1464067.80
511	856939.76	1464004.03
512	856912.04	1463970.25
513	856861.16	1463899.22
514	856816.65	1463824.03
515	856762.59	1463704.70
516	856748.09	1463663.48
517	856724.56	1463579.33
518	856715.57	1463536.57
519	856702.33	1463450.42
520	856710.84	1463450.22
521	857028.88	1463426.51
522	857556.47	1463396.36
523	857700.12	1463351.87
524	857789.55	1463335.11
525	857857.85	1463303.28
526	858491.19	1462937.39
527	858670.64	1462773.29
528	858704.00	1462761.12
529	858785.56	1462773.61
530	859076.89	1462884.80
531	859337.79	1462952.95
532	859439.87	1462963.67
533	859599.02	1462945.39
534	859699.64	1462901.79
535	859785.19	1462849.68
536	859886.01	1462784.08
537	860179.12	1462501.07
538	860299.91	1462424.48
539	860329.64	1462393.47
540	860342.41	1462370.79
541	860411.89	1462118.05
542	860469.57	1461965.87

543	860481.89	1461944.20
544	860503.82	1461936.99
545	860589.08	1461945.95
546	860699.37	1461986.54
547	860767.59	1462000.96
548	860830.75	1462005.54
549	860888.36	1462002.24
550	861198.42	1461916.73
551	861253.45	1461909.32
552	861305.34	1461923.26
553	861335.61	1461946.42
554	861868.39	1462595.06
555	862005.10	1462822.33
556	862032.62	1462830.80
557	862060.83	1462826.48
558	862255.27	1462679.97
559	862412.97	1462594.71
560	862685.97	1462538.32
561	863056.50	1462302.92
562	863098.77	1462273.29
563	863123.34	1462231.52
564	863181.54	1462067.95
565	863513.48	1461757.12
566	863868.26	1462120.01
567	863929.10	1462153.42
568	864010.89	1462177.77
569	864059.53	1462183.88
570	864311.91	1462107.62
571	864435.05	1462088.78
572	864685.20	1462064.68
573	864857.86	1462072.33
574	865818.43	1462157.25
575	866441.07	1462011.77
576	866688.92	1461889.80
577	867341.59	1461759.84
578	867592.07	1461751.72
579	867819.20	1461632.28
580	867952.62	1461453.86
581	868000.61	1461398.72
582	868048.28	1461365.73
583	868216.14	1461324.52
584	868637.53	1461256.55
585	868751.36	1461156.57

586	868842.19	1461103.98
587	868940.37	1461052.64
588	869091.73	1461015.92
589	869204.44	1461006.96
590	869473.37	1461029.36
591	870376.84	1460822.74
592	870868.87	1460710.24
593	871316.67	1460682.71
594	872010.85	1460448.19
595	872192.50	1460258.51
596	872553.20	1459689.20
597	872598.07	1459521.71
598	872618.09	1459460.57
599	872659.97	1459408.57
600	873011.98	1459213.66
601	873368.73	1459030.99
602	873708.39	1458916.19
603	873875.58	1458914.11
604	873911.66	1458932.92
605	873979.47	1458972.69
606	874309.30	1459126.75
607	874361.73	1459192.52
608	874561.77	1459353.61
609	874733.17	1459331.32
610	875162.66	1459235.43
611	875379.98	1459182.96
612	875569.67	1459145.32
613	875686.51	1459118.93
614	876192.45	1458923.39
615	876254.43	1458919.72
616	876293.64	1458927.64
617	876353.03	1458950.64
618	876408.66	1459001.04
619	876592.68	1459025.26
620	876862.04	1459002.40
621	877079.49	1458990.75
622	877293.93	1458987.86
623	877625.92	1458996.72
624	878342.66	1459044.45
625	878488.04	1459094.20
626	878705.97	1459095.39
627	878832.40	1459085.84
628	878999.07	1459064.47

629	879070.40	1459039.15
630	879100.01	1459030.25
631	879164.13	1459030.18
632	879205.35	1459044.05
633	879377.87	1459111.51
634	879508.49	1459189.51
635	879562.57	1459208.92
636	879635.01	1459205.81
637	879754.27	1459199.37
638	879848.52	1459181.12
639	880050.62	1459108.01
640	880160.83	1459031.14
641	880338.71	1458887.95
642	880364.02	1458850.85
643	880379.71	1458819.05
644	880383.36	1458772.62
645	880367.65	1458565.42
646	880342.53	1458337.92
647	880344.35	1458304.20
648	880349.09	1458281.14
649	880371.38	1458256.69
650	880452.40	1458215.95
651	880745.73	1458101.89
652	880885.87	1458010.31
653	881081.33	1457931.03
654	881212.64	1457901.76
655	881300.36	1457887.32
656	881680.74	1457903.73
657	881978.61	1457882.22
658	882368.27	1457823.98
659	882615.63	1457819.76
660	882640.49	1457812.93
661	882670.67	1457793.58
662	882692.13	1457741.09
663	882723.79	1457585.40
664	882743.05	1457552.64
665	882776.53	1457512.21
666	882857.70	1457463.53
667	882911.26	1457459.06
668	883171.63	1457440.08
669	883411.40	1457401.48
670	883751.60	1457267.38
671	883840.53	1457245.03

672	883934.80	1457242.30
673	883984.63	1457257.54
674	884267.42	1457405.51
675	884609.86	1457480.18
676	884702.98	1457482.85
677	884876.72	1457503.81
678	885021.94	1457557.08
679	885319.57	1457702.44
680	885744.77	1457767.50
681	886005.35	1457805.67
682	886327.74	1457793.82
683	886440.84	1457771.90
684	886747.53	1457683.43
685	887037.58	1457578.90
686	887115.66	1457578.60
687	887219.75	1457616.66
688	887332.74	1457705.50
689	887496.36	1457763.24
690	887589.52	1457786.88
691	887721.35	1457806.78
692	888025.56	1457807.94
693	888122.16	1457810.79
694	888241.57	1457779.89
695	888383.79	1457728.78
696	888552.76	1457642.12
697	888819.72	1457512.87
698	889043.19	1457440.51
699	889197.56	1457398.34
700	889425.82	1457349.11
701	889499.73	1457356.32
702	889556.44	1457413.25
703	889654.42	1457564.22
704	889727.71	1457762.84
705	889821.91	1457962.59
706	889962.16	1458368.82
707	889976.67	1458501.78
708	890020.14	1458635.40
709	890042.50	1458805.64
710	890071.75	1458846.84
711	890077.16	1458898.43
712	890196.74	1459283.70
713	890702.82	1459796.60
714	890979.59	1460134.80

715	891163.92	1460390.05
716	891364.20	1460626.52
717	891509.91	1460765.15
718	891634.52	1460850.79
719	891799.53	1460941.80
720	892019.68	1461065.14
721	892091.72	1461084.48
722	892157.56	1461086.11
723	892203.14	1461079.15
724	892279.38	1461062.51
725	892361.95	1461033.05
726	892468.30	1460982.24
727	892675.71	1460872.83
728	892812.82	1460810.46
729	892961.24	1460753.75
730	893171.97	1460713.61
731	893616.50	1460682.19
732	894062.67	1460651.51
733	894247.51	1460646.36
734	894271.78	1460651.42
735	894491.32	1460736.69
736	894718.56	1460890.15
737	895169.75	1461187.49
738	895713.28	1461529.17
739	896214.10	1461874.55
740	896266.34	1461918.80
741	896325.65	1462006.78
742	896449.84	1462184.85
743	896660.56	1462435.40
744	896958.71	1462741.45
745	896990.88	1462773.31
746	897134.04	1462878.96
747	897304.44	1463002.99
748	897462.73	1463177.29
749	897495.11	1463205.41
750	897644.82	1463294.43
751	897703.60	1463322.07
752	897863.41	1463362.69
753	898534.83	1463605.64
754	898577.47	1463640.21
755	898608.74	1463688.99
756	898633.22	1463829.72
757	898666.39	1464159.23

758	898670.51	1464293.21
759	898668.09	1464618.91
760	898662.36	1464690.19
761	898674.46	1464745.45
762	898716.90	1464832.53
763	898743.34	1464865.94
764	898804.30	1464923.88
765	898898.78	1465023.11
766	898934.26	1465064.56
767	898961.28	1465122.53
768	898957.75	1465188.27
769	898920.14	1465502.72
770	898909.27	1465669.78
771	898923.69	1465857.02
772	898948.19	1466067.43
773	898988.26	1466409.68
774	898994.33	1466576.59
775	899001.40	1466620.27
776	899014.00	1466666.15
777	899034.34	1466708.69
778	899050.01	1466732.17
779	899069.77	1466750.15
780	899162.22	1466817.28
781	899469.22	1466958.11
782	899665.75	1467051.51
783	899900.03	1467179.02
784	900114.47	1467254.56
785	900246.89	1467278.64
786	900285.56	1467295.78
787	900472.42	1467428.26
788	900659.54	1467556.95
789	900831.93	1467679.24
790	900900.58	1467733.78
791	900935.47	1467750.72
792	900976.30	1467762.33
793	901030.35	1467772.79
794	901081.15	1467773.62
795	901224.44	1467736.11
796	901342.07	1467700.17
797	901567.34	1467664.11
798	902090.20	1467581.62
799	902368.00	1467556.39
800	902520.65	1467555.18

801	902634.05	1467548.11
802	902740.53	1467529.34
803	902837.93	1467504.45
804	902893.16	1467458.40
805	902983.28	1467400.27
806	903077.78	1467317.64
807	903246.60	1467234.96
808	903461.60	1467185.68
809	903902.22	1467083.14
810	904025.04	1467040.79
811	904161.74	1466984.22
812	904340.36	1466859.02
813	904472.60	1466738.95
814	904726.01	1466509.58
815	904906.47	1466379.76
816	905100.26	1466275.38
817	905151.10	1466240.42
818	905216.42	1466181.81
819	905263.47	1466112.76
820	905316.73	1466032.71
821	905397.30	1465935.32
822	905463.53	1465859.79
823	905638.32	1465725.55
824	905836.00	1465623.60
825	906047.53	1465546.94
826	906265.80	1465477.19
827	906365.26	1465448.60
828	906458.29	1465448.91
829	906498.06	1465474.63
830	907365.61	1466436.90
831	907544.42	1466676.06
832	907885.18	1466854.46
833	908215.61	1467005.40
834	908962.04	1467496.25
835	909178.09	1467499.40
836	909376.48	1467466.19
837	909479.68	1467482.90
838	909689.50	1467524.04
839	909907.05	1467577.18
840	910432.07	1467656.25
841	911162.94	1467760.51
842	911436.16	1467882.81
843	911778.26	1467953.47

844	911943.56	1467966.95
845	912008.46	1467928.27
846	912138.55	1467828.32
847	912350.06	1467725.94
848	912449.30	1467652.87
849	912662.06	1467069.37
850	912786.37	1466877.38
851	912875.04	1466770.88
852	912938.68	1466670.71
853	912978.88	1466580.64
854	912984.21	1466510.22
855	912971.10	1466467.98
856	912966.42	1466326.31
857	912978.73	1466273.96
858	913014.29	1466235.60
859	913244.11	1466193.67
860	913545.72	1466105.43
861	913750.29	1465928.79
862	913945.37	1465788.63
863	914125.37	1465723.44
864	914442.19	1465669.28
865	914543.61	1465670.12
866	914647.51	1465681.86
867	914833.86	1465704.17
868	914906.79	1465720.39
869	915128.49	1465810.07
870	915618.26	1465983.10
871	915819.09	1466050.77
872	916155.99	1466218.00
873	916237.69	1466242.38
874	916406.22	1466252.98
875	916474.58	1466239.75
876	916748.43	1466149.94
877	916956.18	1466088.85
878	917163.46	1466007.77
879	917257.50	1465969.61
880	917846.95	1465990.72
881	918036.45	1465925.57
882	918289.91	1465882.36
883	918585.90	1465856.74
884	919058.35	1465676.15
885	919325.78	1465627.01
886	919388.94	1465646.27

887	919435.39	1465668.76
888	919508.47	1465681.91
889	919812.70	1465770.54
890	919849.24	1465777.11
891	919907.08	1465787.90
892	920069.73	1465793.59
893	920364.49	1465741.50
894	920632.34	1465708.55
895	920687.41	1465742.24
896	920860.24	1465872.99
897	920957.78	1465945.89
898	921192.15	1466161.42
899	921321.81	1466237.56
900	921409.46	1466273.60
901	921599.22	1466281.70
902	921893.56	1466268.31
903	922245.81	1466207.34
904	922501.07	1466148.81
905	922706.46	1466145.85
906	922943.20	1466103.41
907	923162.66	1466087.05
908	923291.58	1465988.70
909	923511.05	1465949.50
910	923548.25	1465943.80
911	923921.99	1465746.24
912	924033.34	1465585.59
913	924211.99	1465150.91
914	924233.83	1465030.64
915	924248.66	1464897.69
916	924259.47	1464696.88
917	924302.29	1464586.96
918	924322.76	1464545.86
919	924363.79	1464509.78
920	924465.24	1464472.74
921	924738.43	1464188.17
922	924988.40	1464063.63
923	925017.14	1463981.43
924	925163.16	1463750.80
925	925594.57	1463271.11
926	925644.13	1463254.23
927	925705.82	1463249.18
928	925811.63	1463278.45
929	926014.32	1463340.09

930	926104.07	1463355.96
931	926272.87	1463376.20
932	926346.57	1463377.78
933	926435.70	1463360.53
934	926550.56	1463322.16
935	926750.87	1463279.62
936	926878.90	1463300.35
937	926931.87	1463315.67
938	927049.33	1463324.67
939	927480.81	1463117.78
940	927616.83	1463080.44
941	927883.75	1462967.18
942	928023.40	1462943.59
943	928233.21	1462935.34
1	928606.48	1462948.14

Приложение
к границам охранной зоны
государственного природного
заповедника «Вишерский»
в Республике Коми и Свердловской
области

**КАРТА-СХЕМА ГРАНИЦ ОХРАННОЙ ЗОНЫ
ГОСУДАРСТВЕННОГО ПРИРОДНОГО ЗАПОВЕДНИКА
«ВИШЕРСКИЙ» В РЕСПУБЛИКЕ КОМИ И СВЕРДЛОВСКОЙ ОБЛАСТИ**

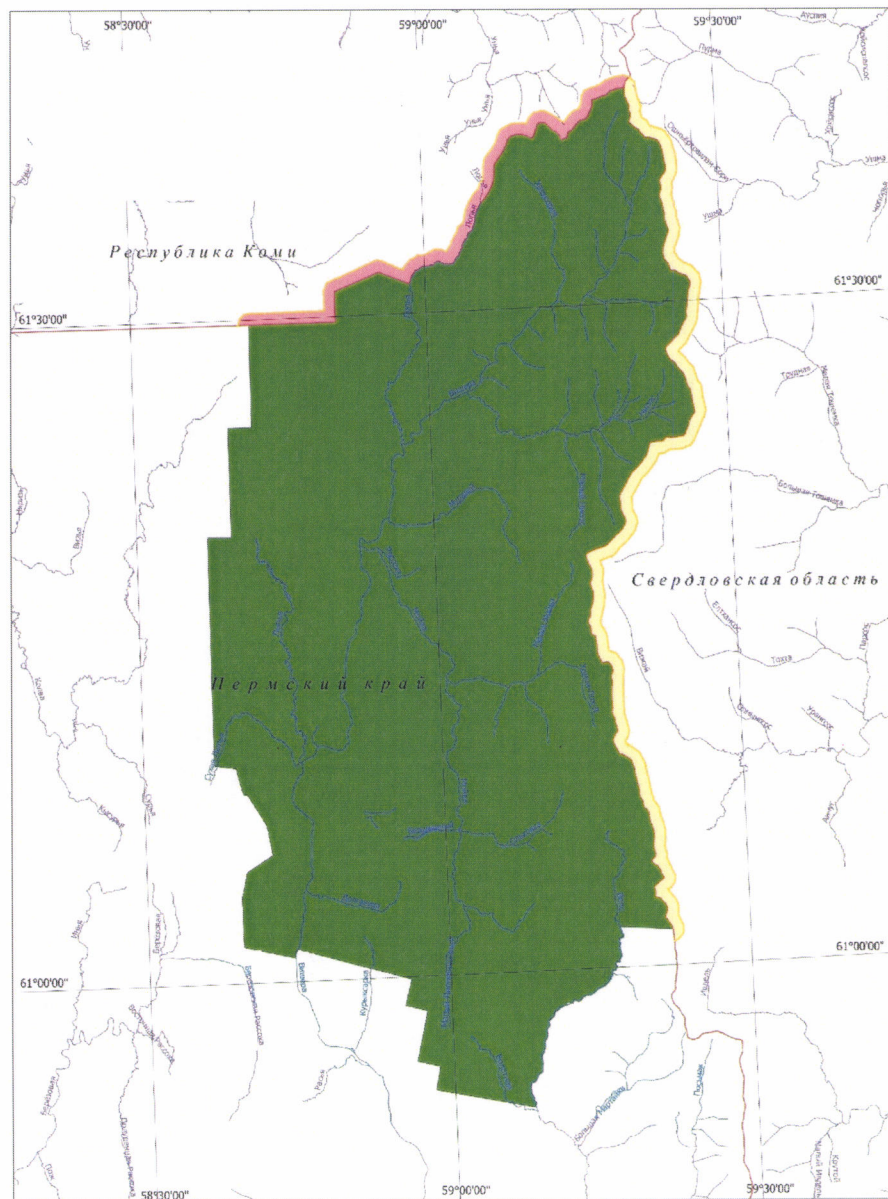

Используемые условные обозначения

— границы субъектов Российской Федерации

— реки, ручьи

■ территория государственного природного заповедника "Вишерский" (далее - Заповедник)

■ охранная зона Заповедника на территории Республики Коми

■ охранная зона Заповедника на территории Свердловской области

0 10 20 30 км

Приложение № 2
к приказу Министерства
природных ресурсов и экологии
Российской Федерации
от 09.01.2024 № 9

**Положение
об охранной зоне государственного
природного заповедника «Вишерский»**

I. Общие положения

1. Положение об охранной зоне государственного природного заповедника «Вишерский» (далее – Положение) разработано в соответствии с требованиями Федерального закона от 14.03.1995 № 33-ФЗ «Об особо охраняемых природных территориях», Федерального закона от 10.01.2002 № 7-ФЗ «Об охране окружающей среды», Федерального закона от 20.12.2004 № 166-ФЗ «О рыболовстве и сохранении водных биологических ресурсов», Федерального закона от 24.04.1995 № 52-ФЗ «О животном мире», Федерального закона от 24.07.2009 № 209-ФЗ «Об охоте и о сохранении охотничьих ресурсов и о внесении изменений в отдельные законодательные акты Российской Федерации», Федерального закона от 25.12.2018 № 475-ФЗ «О любительском рыболовстве и о внесении изменений в отдельные законодательные акты Российской Федерации», Лесного кодекса Российской Федерации, Земельного кодекса Российской Федерации, Водного кодекса Российской Федерации, постановления Правительства Российской Федерации от 19.02.2015 № 138 «Об утверждении Правил создания охранных зон отдельных категорий особо охраняемых природных территорий, установления их границ, определения режима охраны и использования земельных участков и водных объектов в границах таких зон».

2. Охранная зона государственного природного заповедника «Вишерский» (далее соответственно – охранная зона, Заповедник) установлена в целях защиты уникальных природных комплексов и объектов Заповедника от неблагоприятных антропогенных воздействий на прилегающих к нему земельных участках и водных объектах Ивдельского городского округа Свердловской области, Троицко-Печорского муниципального района Республики Коми, Красновишерского городского округа и Чердынского городского округа Пермского края общей площадью 66444,06 гектара.

Карта-схема границ охранной зоны представлена в приложении к Положению.

3. Земельные участки в границах охранной зоны у собственников,

землевладельцев, землепользователей, арендаторов не изымаются и используются ими с соблюдением режима охраны (далее – режим охранной зоны), установленного Положением.

4. Границы и особенности режима охранной зоны учитываются при разработке планов и перспектив экономического и социального развития, лесохозяйственных регламентов и проектов освоения лесов, подготовке документов территориального планирования, проведении лесоустройства и инвентаризации земель.

5. Федеральное государственное бюджетное учреждение «Государственный природный заповедник «Вишерский» (далее – Учреждение) в границах охранной зоны осуществляет:

- 1) охрану природных комплексов и объектов в целях сохранения биологического и ландшафтного разнообразия;
- 2) федеральный государственный контроль (надзор) в области охраны и использования особо охраняемых природных территорий;
- 3) организацию и проведение научных исследований;
- 4) государственный экологический мониторинг (государственный мониторинг окружающей среды);
- 5) экологическое просвещение.

6. Границы охранной зоны обозначаются на местности специальными предупредительными аншлагами и информационными знаками. Организация и выполнение работ по выделению в природе границ охранной зоны, ее оснащению информационными знаками и аншлагами осуществляются Учреждением.

II. Режим охранной зоны

7. На территории охранной зоны запрещается деятельность, оказывающая негативное (вредное) воздействие на природные комплексы Заповедника, в том числе:

- 1) промысловая охота;
- 2) промышленное рыболовство;
- 3) нахождение с огнестрельным, пневматическим и метательным оружием, в том числе с охотничьим огнестрельным оружием в собранном виде, капканами и другими орудиями охоты, а также с добытыми объектами животного мира и полученной из них продукцией, орудиями и добытыми (выловленными) водными биологическими ресурсами и полученной из них продукцией, за исключением случаев, связанных с:

а) проведением мероприятий по государственному контролю (надзору) или муниципальному контролю уполномоченными должностными лицами¹;

¹ Статья 26 Федерального закона от 31.07.2020 № 248-ФЗ «О государственном контроле (надзоре) и муниципальном контроле в Российской Федерации».

б) осуществлением спортивной и любительской охоты, а также любительского рыболовства;

4) деятельность, влекущая за собой изменения гидрологического режима земель и водных объектов;

5) разведка и добыча полезных ископаемых, за исключением:

а) проведения данных работ в пределах участков недр, расположенных в границах охранной зоны и предоставленных в пользование в соответствии с законодательством Российской Федерации² до дня вступления в силу настоящего приказа (далее – лицензионные участки недр);

б) добычи подземных вод для целей питьевого, хозяйственно-бытового и технического водоснабжения, осуществляемой в соответствии с Законом Российской Федерации от 21.02.1992 № 2395-1 «О недрах», необходимой для обеспечения деятельности Заповедника;

б) предоставление земельных участков для ведения садоводства, огородничества, индивидуального гаражного или индивидуального жилищного строительства;

7) применение ядохимикатов, минеральных удобрений, химических средств защиты растений и стимуляторов роста, за исключением:

а) осуществления данной деятельности на территории земельных участков, используемых их правообладателями для производства сельскохозяйственной продукции;

б) мероприятий, связанных с защитой лесов от вредителей и болезней леса;

8) создание объектов размещения отходов производства и потребления;

9) размещение отходов производства и потребления, радиоактивных, химических, взрывчатых, токсичных, отравляющих и ядовитых веществ;

10) складирование горюче-смазочных материалов;

11) загрязнение водных объектов нефтепродуктами и другими загрязняющими веществами, а также пестицидами и агрохимикатами;

12) сброс в водные объекты сточных, в том числе дренажных, вод;

13) проведение сплошных и (или) выборочных рубок лесных насаждений, за исключением:

а) выборочных и (или) сплошных санитарных рубок;

б) выборочных и сплошных рубок деревьев, кустарников, лиан, предназначенных для обеспечения безопасности граждан и создания необходимых условий для эксплуатации линейных объектов, в том числе в целях проведения аварийно-спасательных работ;

в) рубок, связанных с тушением лесных пожаров и созданием противопожарных разрывов;

г) рубок, связанных с разведкой и добычей полезных ископаемых

² Статья 11 Закона Российской Федерации от 21.02.1992 № 2395-1 «О недрах».

при проведении работ в пределах лицензионных участков недр;

14) сплав древесины по водотокам и водоемам;

15) пускание сельскохозяйственных палов и выжигание растительности, за исключением случаев, связанных с предупреждением и тушением лесных пожаров;

16) подсочка лесных насаждений и заготовка живицы;

17) создание лесных плантаций;

18) заготовка и сбор недревесных лесных ресурсов, пищевых лесных ресурсов и лекарственных растений, за исключением заготовки и сбора гражданами недревесных лесных ресурсов, пищевых лесных ресурсов и лекарственных растений для собственных нужд;

19) движение и стоянка механизированных транспортных средств вне дорог общего пользования и специально предусмотренных для этого мест, проход и стоянка судов и иных плавучих средств вне водных путей общего пользования и специально предусмотренных для этого мест, за исключением случаев, связанных с:

а) проведением уполномоченными должностными лицами мероприятий по государственному контролю (надзору) или муниципальному контролю;

б) проездом транспортных средств к земельным участкам в границах охранной зоны правообладателям таких земельных участков и осуществлением деятельности на указанных земельных участках их правообладателями;

в) осуществлением мероприятий по использованию, охране, защите и воспроизводству лесов и ведению охотничьего хозяйства;

г) обеспечением обороны и безопасности Российской Федерации;

д) предотвращением и тушением природных пожаров;

20) строительство объектов капитального строительства, в том числе линейных объектов, за исключением объектов:

а) предусмотренных документами территориального планирования, утвержденными до дня вступления в силу настоящего приказа;

б) связанных с осуществлением разведки и добычи полезных ископаемых в границах лицензионных участков недр;

в) необходимых для обеспечения деятельности Заповедника и выполнения мероприятий по использованию, охране, защите и воспроизводству лесов и ведению охотничьего хозяйства;

г) необходимых для обеспечения обороны и безопасности Российской Федерации;

21) размещение скотомогильников (биотермических ям);

22) мойка транспортных средств на берегах водных объектов;

23) организация массовых спортивных и зрелищных мероприятий, туристских стоянок и разведение костров за пределами специально предусмотренных для этого мест;

24) уничтожение и повреждение аншлагов, шлагбаумов, граничных столбов и других информационных знаков, а также оборудованных мест отдыха, экологических троп, зданий и сооружений Учреждения, а также нанесение надписей и знаков на деревьях.

8. В границах охранной зоны добыча охотничьих ресурсов и добыча (вылов) водных биологических ресурсов осуществляются в соответствии с Федеральным законом от 24.07.2009 № 209-ФЗ «Об охоте и о сохранении охотничьих ресурсов и о внесении изменений в отдельные законодательные акты Российской Федерации» и Федеральным законом от 20.12.2004 № 166-ФЗ «О рыболовстве и сохранении водных биологических ресурсов».

9. На территории охранной зоны хозяйственная деятельность осуществляется в соответствии с Положением и Требованиями по предотвращению гибели объектов животного мира при осуществлении производственных процессов, а также при эксплуатации транспортных магистралей, трубопроводов, линий связи и электропередачи, утвержденными постановлением Правительства Российской Федерации от 13.08.1996 № 997.

10. В границах охранной зоны осуществляются:

а) федеральный государственный контроль (надзор) в области охраны и использования особо охраняемых природных территорий должностными лицами Учреждения, уполномоченными на осуществление такого вида федерального государственного контроля (надзора)³;

б) федеральный государственный охотничий контроль (надзор) должностными лицами Учреждения, уполномоченными на осуществление такого вида федерального государственного контроля (надзора) (государственными охотничьими инспекторами)⁴;

в) федеральный государственный контроль (надзор) в области охраны, воспроизводства и использования объектов животного мира и среды их обитания должностными лицами Учреждения, уполномоченными на осуществление такого вида федерального государственного контроля (надзора)⁵;

г) федеральный государственный контроль (надзор) в области рыболовства и сохранения водных биологических ресурсов уполномоченными должностными лицами Федерального агентства по рыболовству и его территориальных органов⁶;

д) федеральный государственный земельный контроль (надзор) в отношении

³ Абзац второй пункта 3 Положения о федеральном государственном контроле (надзоре) в области охраны и использования особо охраняемых природных территорий, утвержденного постановлением Правительства Российской Федерации от 30.06.2021 № 1090.

⁴ Подпункт «б» пункта 4 Положения о федеральном государственном охотничьем контроле (надзоре), утвержденного постановлением Правительства Российской Федерации от 30.06.2021 № 1065.

⁵ Подпункт «б» пункта 2 Положения о федеральном государственном контроле (надзоре) в области охраны, воспроизводства и использования объектов животного мира и среды их обитания, утвержденного постановлением Правительства Российской Федерации от 30.06.2021 № 1094.

⁶ Пункт 4 Положения о федеральном государственном контроле (надзоре) в области рыболовства и сохранения водных биологических ресурсов, утвержденного постановлением Правительства Российской Федерации от 25.06.2021 № 996.

земель сельскохозяйственного назначения, оборот которых регулируется Федеральным законом от 24.07.2002 № 101-ФЗ «Об обороте земель сельскохозяйственного назначения», уполномоченными должностными лицами Федеральной службой по ветеринарному и фитосанитарному надзору и ее территориальных органов⁷.

11. На территории охранной зоны охрана лесов от пожаров и защита лесов от вредителей и болезней леса осуществляются в соответствии с Лесным кодексом Российской Федерации.

⁷ Пункты 7 и 8 Положения о федеральном государственном земельном контроле (надзоре), утвержденного постановлением Правительства Российской Федерации от 30.06.2021 № 1081.

Приложение
к Положению об охранной
зоне государственного природного
заповедника «Вишерский»

**КАРТА-СХЕМА ГРАНИЦ ОХРАННОЙ
ЗОНЫ ГОСУДАРСТВЕННОГО ПРИРОДНОГО
ЗАПОВЕДНИКА «ВИШЕРСКИЙ»**

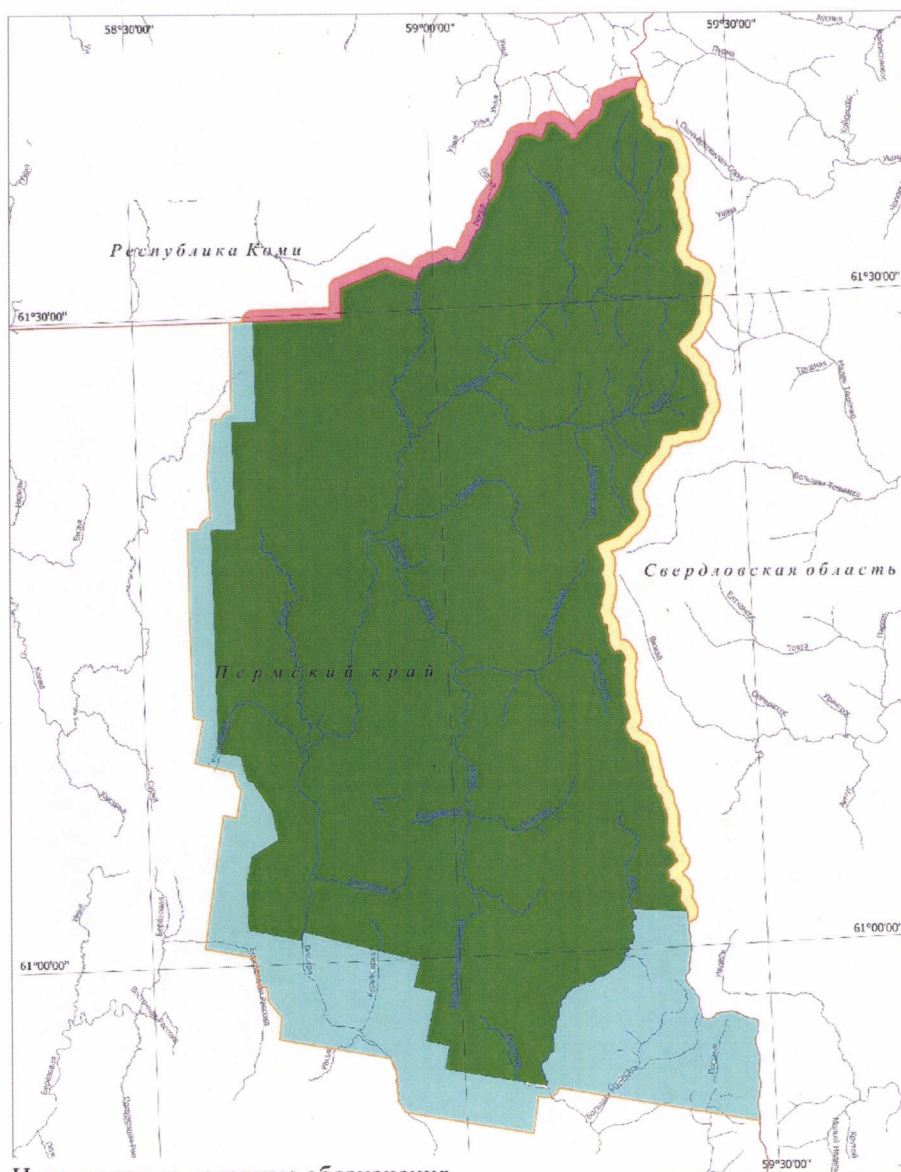

Используемые условные обозначения

— границы субъектов Российской Федерации
— реки, ручьи

0 10 20 30 км

- территория государственного природного заповедника "Вишерский" (далее - Заповедник)
- охранная зона Заповедника на территории Республики Коми
- охранная зона Заповедника на территории Свердловской области
- охранная зона Заповедника на территории Пермского края